

78°0'0"W

75°0'0"W

72°0'0"W

69°0'0"W

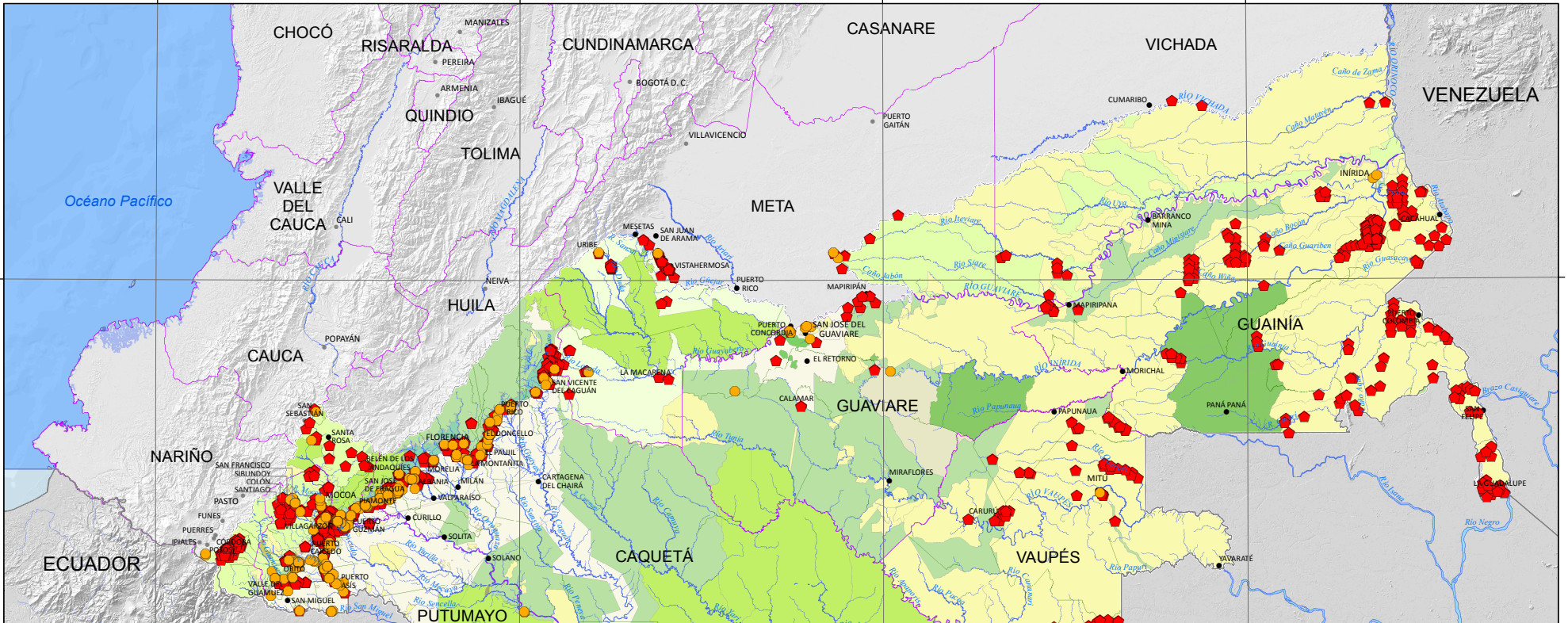

**Instituto**  
amazónico de  
investigaciones científicas  
**SINCHI**

**SOLICITUDES MINERAS 2015 Y  
ESTADO LEGAL DEL TERRITORIO  
REGIÓN AMAZÓNICA  
COLOMBIANA**

**Convenciones**

- Cabeceras
- Límite internacional
- Región Amazónica Colombiana
- Límite departamental
- Drenaje doble
- Drenaje sencillo
- Límite municipal

**Solicitudes Mineras 2015 y Estado Legal del Territorio**

- Solicitudes Mineras 2015
- Solicitudes de Legalización Minera 2015
- Distrito de Conservación de Agua y Suelo
- Distrito de Manejo Integrado
- Inconsistencia de Límites
- Otras Figuras
- Parques Nacionales Naturales
- Parques Nacionales Naturales y Resguardo Indígena
- Reserva Forestal Nacional
- Reserva Forestal de la Amazonia
- Reserva Nacional Natural
- Reserva Nacional Natural y Resguardo Indígena
- Resguardo Indígena
- Santuario de Flora
- Santuario de Flora y Fauna
- Santuario de Flora y Resguardo Indígena
- Área Sustraida de la Reserva Forestal

Fuentes:  
Base Cartográfica: Dinámicas Socioambientales, Grupo SIGSR, Instituto Amazónico de Investigaciones Científicas Sinchi, Instituto Geográfico Agustín Codazzi - IGAC.  
Temática: Agencia Nacional de Minería ANM, Solicitudes Mineras 2015.  
Estado Legal del Territorio 2013 V4, Grupo SIGSR - Instituto Sinchi.

Elaboró: Grupo Dinámicas Socioambientales

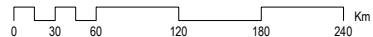

78°0'0"W

75°0'0"W

72°0'0"W

69°0'0"W



3°0'0"N

0°0'0"

3°0'0"S