SOLICITUDES MINERAS Y SOLICITUDES DE LEGALIZACIÓN MINERA 2019, FRENTE AL ESTADO LEGAL DEL TERRITORIO REGIÓN AMAZÓNICA COLOMBIANA

Instituto amazónico de investigaciones científicas SINCHI

Convenciones

- Drenaje doble
- Drenaje sencillo
- Cabecera departamental
- Cabecera municipal
- Cabecera corregimental
- Cabecera departamental fuera de la región
- Cabecera municipal fuera de la región
- Límite internacional
- Límite departamental
- Límite municipal
- Solicitudes mineras 2019
- Solicitudes de legalización minera 2019

Estado legal del territorio

- Distrito de Conservación de Agua y Suelo
- Distrito de Manejo Integrado
- Parque Nacional Regional
- Parque Nacional Natural
- Parque Nacional Natural y Resguardo Indígena
- Reserva Forestal Central
- Reserva Forestal Nacional
- Reserva Forestal Protectora Regional
- Reserva Forestal de la Amazonia
- Reserva Nacional Natural
- Reserva Nacional Natural y Resguardo Indígena
- Resguardo Indígena
- Sustracción
- Otras Figuras

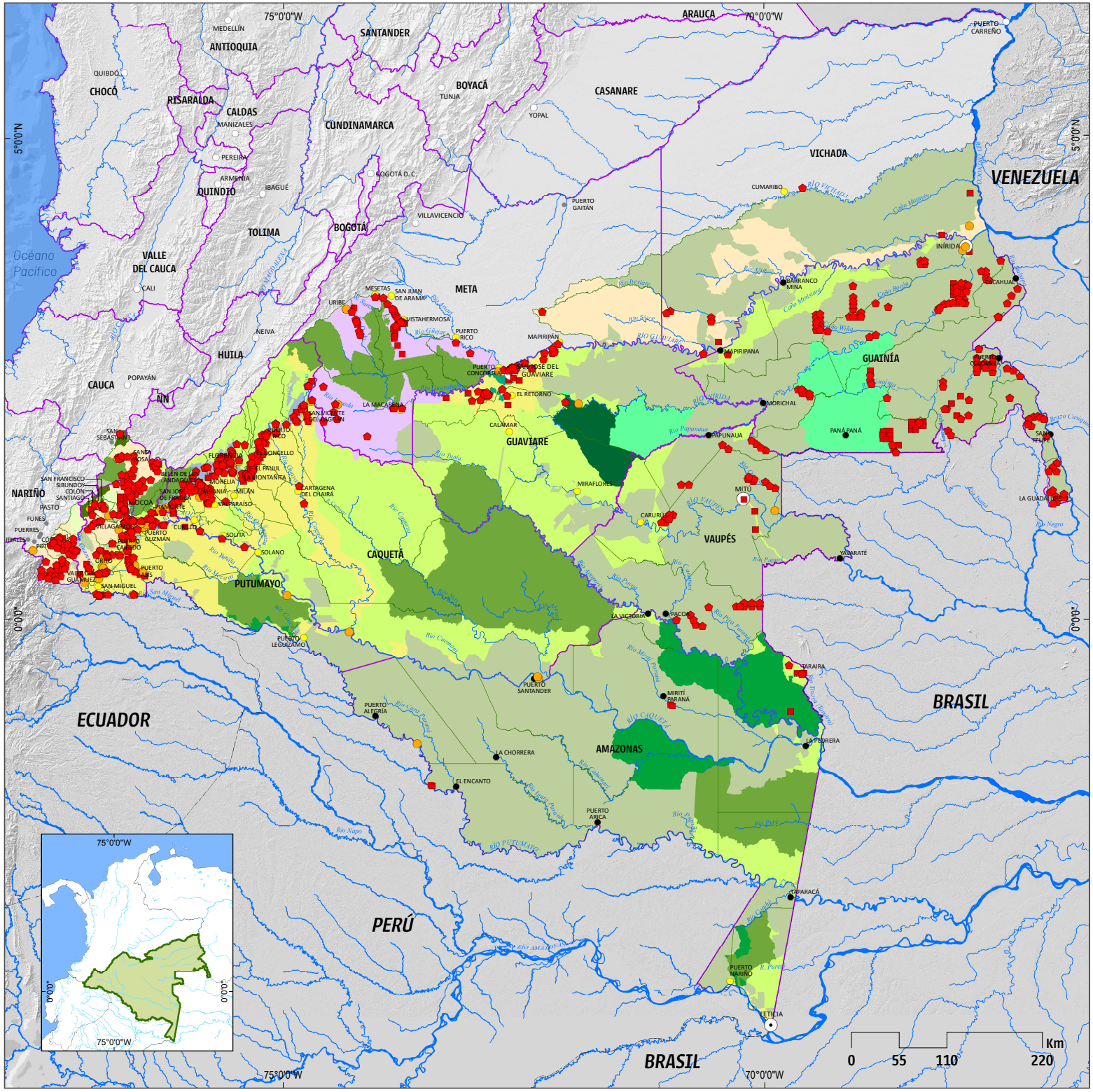

Fuentes:
Base Cartográfica: Dinámicas Socioambientales, Grupo SIGSR, Instituto Amazónico de Investigaciones Científicas SINCHI, Instituto Geográfico Agustín Codazzi - IGAC.
Temática: Agencia Nacional de Minería ANM, Solicitudes mineras a 15 de julio de 2019. Estado Legal del Territorio 2015V5. Grupo SIGSR - Instituto Sinchi.
Elaboró: Grupo Dinámicas Socioambientales