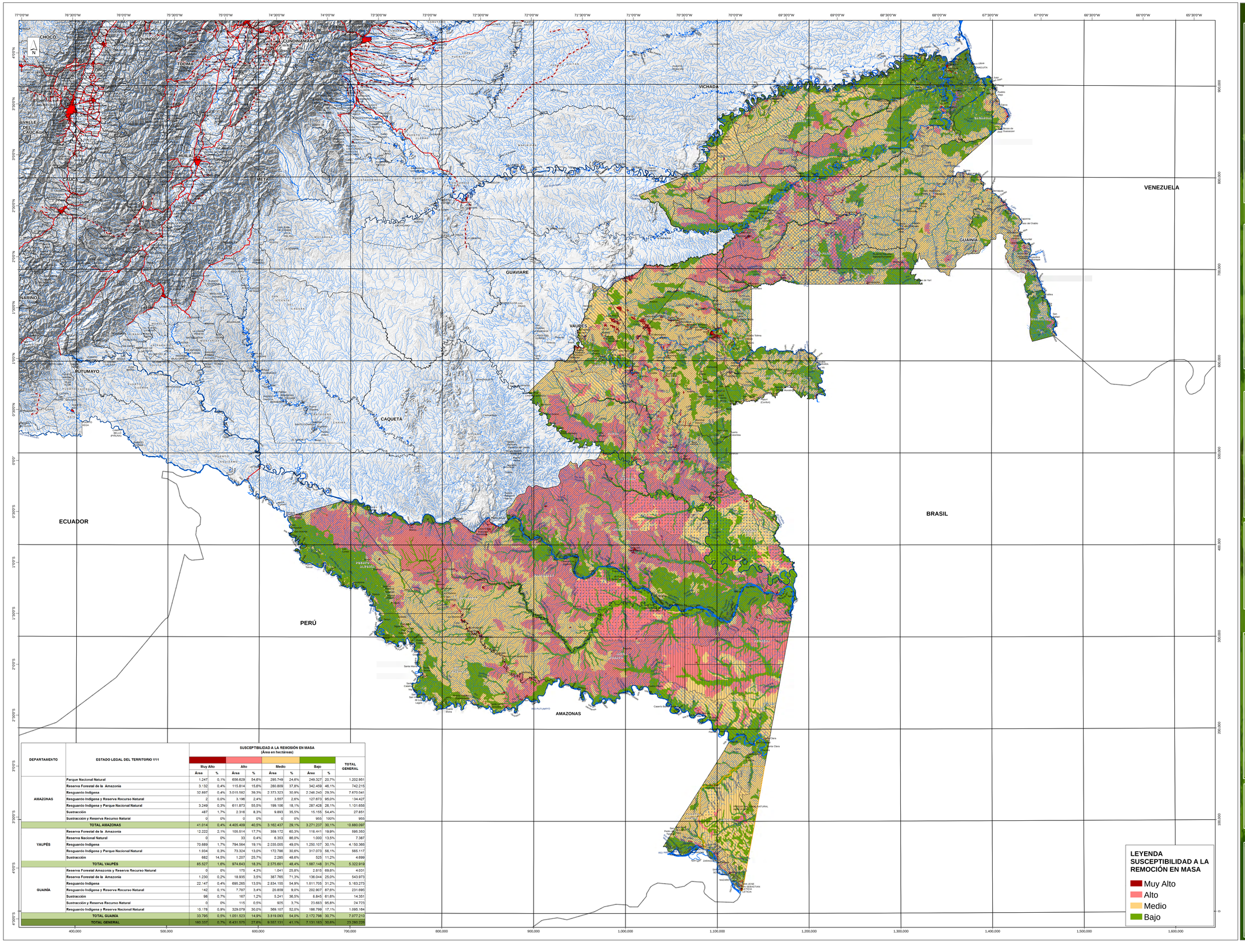

DEPARTAMENTO	ESTADO LEGAL DEL TERRITORIO Y11	SUSCEPTIBILIDAD A LA REMOSIÓN EN MASA (Área en hectáreas)								TOTAL GENERAL
		Muy Alto		Alto		Medio		Bajo		
		Área	%	Área	%	Área	%	Área	%	
AMAZONAS	Parque Nacional Natural	1.247	0,1%	656.629	54,6%	295.749	24,6%	249.327	20,7%	1.202.951
	Reserva Forestal de la Amazonia	3.132	0,4%	115.814	15,6%	280.809	37,8%	342.459	46,1%	742.215
	Resguardo Indígena	32.897	0,4%	3.015.582	39,3%	2.373.323	30,9%	2.248.240	29,3%	7.670.041
	Resguardo Indígena y Reserva Recurso Natural	2	0,0%	3.196	2,4%	3.557	2,6%	127.673	95,0%	134.427
	Resguardo Indígena y Parque Nacional Natural	3.249	0,3%	611.873	55,5%	199.106	18,1%	287.428	26,1%	1.101.656
	Sustracción	487	1,7%	2.316	8,3%	9.893	35,5%	15.155	54,4%	27.851
	Sustracción y Reserva Recurso Natural	0	0%	0	0%	0	0%	955	100%	955
	TOTAL AMAZONAS	41.014	0,4%	4.405.409	40,5%	3.162.437	29,1%	3.271.237	30,1%	10.880.097
VAUPÉS	Reserva Forestal de la Amazonia	12.222	2,1%	105.514	17,7%	359.172	60,3%	118.441	19,9%	595.350
	Reserva Nacional Natural	0	0%	33	0,4%	6.353	86,0%	1.000	13,5%	7.387
	Resguardo Indígena	70.689	1,7%	794.564	19,1%	2.035.005	49,0%	1.250.107	30,1%	4.150.365
	Resguardo Indígena y Parque Nacional Natural	1.934	0,3%	73.324	13,0%	172.786	30,6%	317.073	56,1%	565.117
	Sustracción	682	14,5%	1.207	25,7%	2.285	48,6%	525	11,2%	4.699
	TOTAL VAUPÉS	85.527	1,6%	974.643	18,3%	2.575.601	48,4%	1.687.148	31,7%	5.322.919
GUAINÍA	Reserva Forestal Amazonia y Reserva Recurso Natural	0	0%	175	4,3%	1.041	25,8%	2.815	69,8%	4.031
	Reserva Forestal de la Amazonia	1.230	0,2%	18.935	3,5%	387.765	71,3%	136.044	25,0%	543.973
	Resguardo Indígena	22.147	0,4%	695.265	13,5%	2.834.155	54,9%	1.611.705	31,2%	5.163.273
	Resguardo Indígena y Reserva Recurso Natural	142	0,1%	7.787	3,4%	20.859	9,0%	202.907	87,6%	231.695
	Sustracción	98	0,7%	167	1,2%	5.241	36,5%	8.845	61,6%	14.351
	Sustracción y Reserva Recurso Natural	0	0%	115	0,5%	925	3,7%	23.683	95,8%	24.723
	Resguardo Indígena y Reserva Nacional Natural	10.176	0,9%	329.079	30,0%	569.107	52,0%	186.799	17,1%	1.095.164
	TOTAL GUAINÍA	33.795	0,5%	1.051.523	14,9%	3.819.093	54,0%	2.172.798	30,7%	7.077.210
	TOTAL GENERAL	160.337	0,7%	6.431.575	27,8%	9.557.131	41,1%	7.131.183	30,6%	23.280.226

REPÚBLICA DE COLOMBIA

MinAmbiente
Ministerio de Ambiente y Desarrollo Sostenible

Instituto Amazónico de Investigaciones Científicas SINCHI

INSTITUTO AMAZÓNICO DE INVESTIGACIONES CIENTÍFICAS SINCHI

Zonificación ambiental y propuesta de ordenamiento de la Reserva Forestal de la Amazonía creada mediante la Ley 2/59, en los departamentos de Amazonas, Vaupés y Guainía

SUSCEPTIBILIDAD A LA REMOCIÓN EN MASA

LOCALIZACIÓN GENERAL

ÁREA GENERAL DEL PROYECTO

Reserva Forestal de la Amazonia Colombiana
Proyecto lo que produce... produce lo que enseñas

CONVENCIONES

LÍMITE
- Límite internacional
- Límite departamental
- Límite Municipal
- Límite Reserva Forestal Amazonia Ley 2/59
- Límite Area Estudio
- Proyecto BioCAN OT

RELIEVE
Curva Nivel
- Índice
- Intermedia

HIDROGRAFÍA
- Drenaje Sencillo
- Drenaje Doble
- Laguna
- Isla
- Banco de Arena

EDIFICACIONES
- Sitio de Interes
- Centro Poblado

TRANSPORTE
- Aeropuerto

Via
- Via Tipo 1
- Via Tipo 2
- Via Tipo 3
- Via Tipo 4
- Via Tipo 5
- Via Tipo 6
- Camino, Sendero

ESTADO LEGAL DEL TERRITORIO
- Parque Nacional Natural
- Reserva Forestal Amazonia y RRN
- Reserva Forestal de la Amazonia
- Reserva Nacional Natural
- Resguardo Indígena
- Resguardo Indígena y Parque Nacional Natural
- Resguardo Indígena y Reserva Nacional Natural
- Resguardo Indígena y Reserva Recurso Natural
- Sustracción
- Sustracción y Reserva Recurso Natural

Escala de publicación 1:1,500,000

0 12.5 25 50 75 100 125
Kilometers

Escala de análisis 1:100,000

INFORMACIÓN DE REFERENCIA

SISTEMA DE REFERENCIA

SISTEMA DE REFERENCIA:	MAGNA - SIRGAS
ELIPSOIDE:	GRS 1980
PROYECCIÓN:	Gauss Kruger
ORIGEN:	Bogotá - Bogotá Coordenadas Planas
Falso Norte:	1.000.000 mN
Falso Este:	1.000.000 mE
Latitud de origen:	Coordenadas Geográficas 04°35'46.3219" Latitud Norte
Meridiano central:	74°04'39.0285" Longitud Oeste
FUENTE INFORMACIÓN CARTOGRÁFICA	Instituto Geográfico Agustín Codazzi IGAC 2010
FUENTE INFORMACIÓN TEMÁTICA	Instituto Amazónico de Investigaciones Científicas SINCHI 2012 Instituto de Hidrología, Meteorología y Estudios Ambientales de Colombia IDEAM 2012 Ministerio del Ambiente y Desarrollo Sostenible Instituto Geográfico Agustín Codazzi IGAC 2012