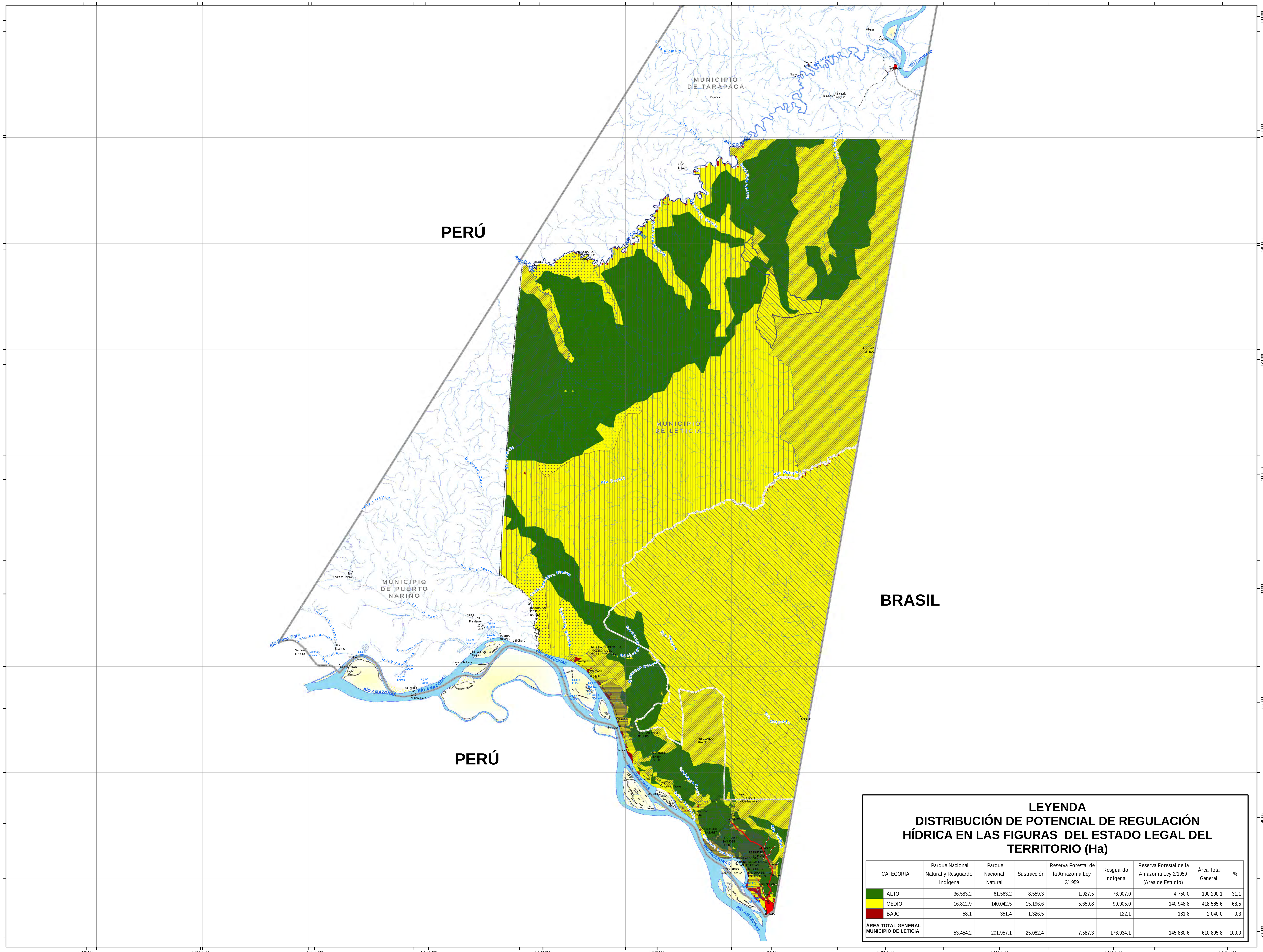

LEYENDA

DISTRIBUCIÓN DE POTENCIAL DE REGULACIÓN HÍDRICA EN LAS FIGURAS DEL ESTADO LEGAL DEL TERRITORIO (Ha)

CATEGORÍA	Parque Nacional Natural y Resguardo Indígena	Parque Nacional Natural	Sustracción	Reserva Forestal de la Amazonia Ley 2/1959	Resguardo Indígena	Reserva Forestal de la Amazonia Ley 2/1959 (Área de Estudio)	Área Total General	%
ALTO	36.583,2	61.563,2	8.559,3	1.927,5	76.907,0	4.750,0	190.290,1	31,1
MEDIO	16.812,9	140.042,5	15.196,6	5.659,8	99.905,0	140.948,8	418.565,6	68,5
BAJO	58,1	351,4	1.326,5		122,1	181,8	2.040,0	0,3
ÁREA TOTAL GENERAL MUNICIPIO DE LETICIA	53.454,2	201.957,1	25.082,4	7.587,3	176.934,1	145.880,6	610.895,8	100,0

REPÚBLICA DE COLOMBIA

CON EL APOYO DE:

INSTITUTO AMAZÓNICO DE INVESTIGACIONES CIENTÍFICAS SINCHI

Zonificación y propuesta de ordenamiento ambiental de la Reserva Forestal de la Amazonia (Ley 2ª de 1959) en el departamento de Amazonas sector del Trapecio Sur (entre el Río Amazonas y el Río Pureté).

POTENCIAL DE REGULACIÓN HÍDRICA

LOCALIZACIÓN GENERAL

ÁREA GENERAL DEL PROYECTO

Reserva Forestal de la Amazonia
Preserva lo que produce... Produce lo que reservas

CONVENCIONES

LÍMITE
- Límite internacional
- Límite departamental
- Límite Municipal
- Límite Reserva Forestal Amazonia Ley 2/59
- Límite Area Estudio

RELIEVE

Curva Nivel
- Indice
- Intermedia

HIDROGRAFÍA
- Drenaje Sencillo
- Drenaje Doble
- Laguna
- Isla
- Banco de Arena

EDIFICACIONES
- Sitio de Interés
- Centro Poblado

TRANSPORTE
- Aeropuerto

Via
- Via Tipo 1
- Via Tipo 2
- Via Tipo 3
- Via Tipo 4
- Via Tipo 5
- Vía Tipo 6
- Camino, Sendero

ESTADO LEGAL DEL TERRITORIO
- Parque Nacional Natural
- Resguardo Indígena
- Sustracción
- Reserva Forestal de la Amazonia Ley 2/59
- Parque Nacional Natural y Resguardo Indígena

Escala de publicación 1:250.000

0 5 10 15 20
Kilometros

Escala de análisis 1:100.000

INFORMACIÓN DE REFERENCIA

SISTEMA DE REFERENCIA

SISTEMA DE REFERENCIA:	MAGNA - SIRGAS
ELIPSOIDE:	GRS 1980
PROYECCIÓN:	Gauss Kruger
ORIGEN:	MAGNA - Bogotá Coordenadas Planas
Falso Norte:	1.000.000 mN
Falso Este:	1.000.000 mE Coordenadas Geográficas
Latitud de origen:	04°35'46.3215'' Latitud Norte
Meridiano central:	74°04'39.0285'' Longitud Oeste
FUENTE INFORMACIÓN CARTOGRÁFICA	Instituto Geográfico Agustín Codazzi IGAC 2012
FUENTE INFORMACIÓN TEMÁTICA	Instituto Amazónico de Investigaciones Científicas SINCHI Presente Proyecto 2012