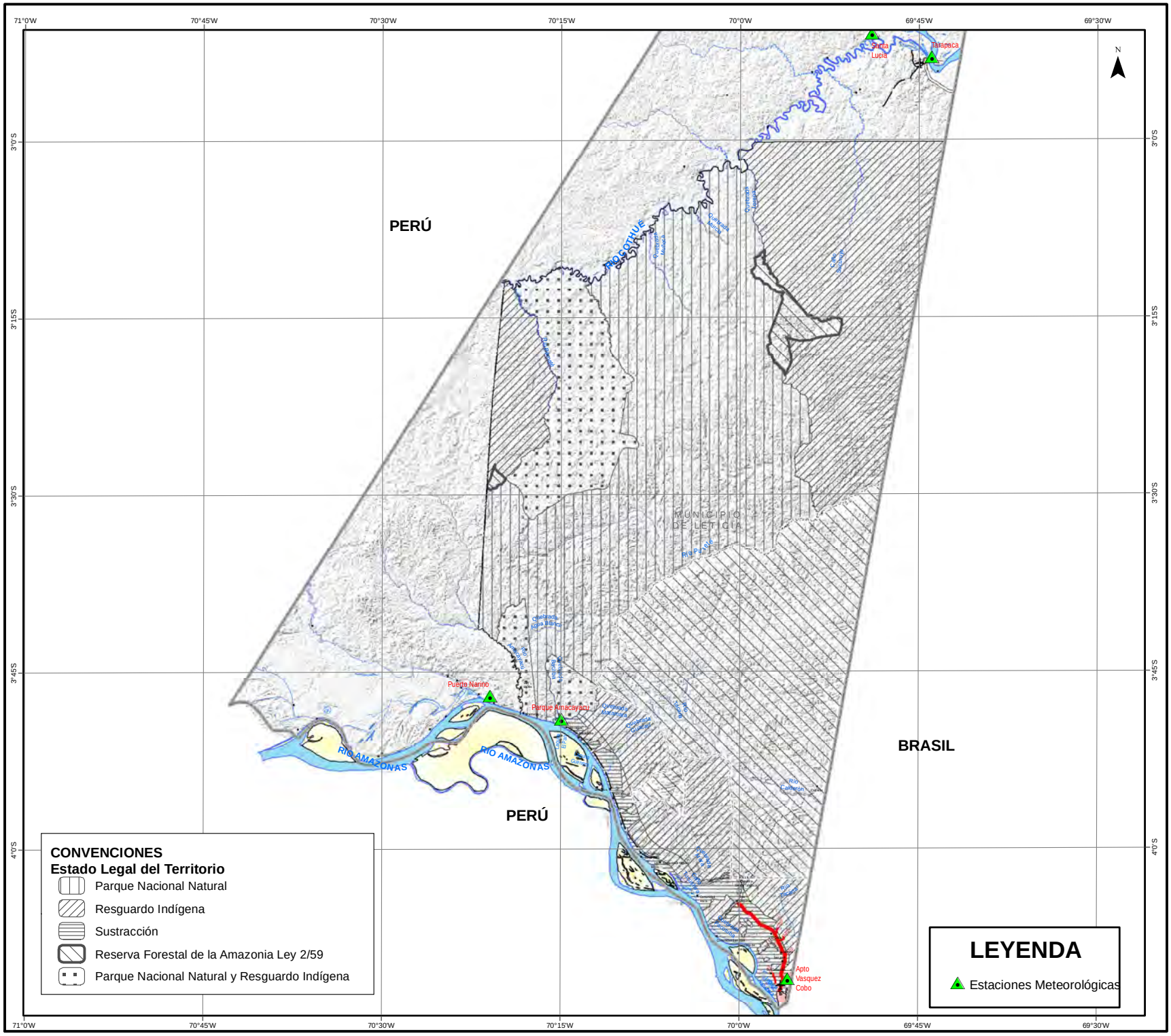


REPÚBLICA DE COLOMBIA

Con el apoyo de:

**INSTITUTO AMAZÓNICO DE INVESTIGACIONES CIENTÍFICAS SINCHI**

**Zonificación y propuesta de ordenamiento ambiental de la Reserva Forestal de la Amazonia (Ley 2ª de 1959) en el departamento de Amazonas sector del Trapecio Sur (entre Río Amazonas y Río Pureté).**

ESTACIONES METEOROLÓGICAS

## ÁREA GENERAL DEL PROYECTO

## CONVENCIONES

**LÍMITE**
- Límite internacional
- Límite departamental
- Límite Municipal
- Límite Reserva Forestal Amazonia Ley 2/59
- Límite Area Estudio

**RELIEVE**
- Curva Nivel
- Indice
- Intermedia

**HIDROGRAFÍA**
- Drenaje Sencillo
- Drenaje Doble
- Laguna
- Isla
- Banco de Arena

**EDIFICACIONES**
- Sitio de Interes
- Centro Poblado

**TRANSPORTE**
- Aeropuerto

**Vía**
- Via Tipo 1
- Via Tipo 2
- Via Tipo 3
- Via Tipo 4
- Via Tipo 5
- Via Tipo 6
- Camino, Sendero Peatonal Urbana

SISTEMA DE REFERENCIA

| | |
|---|---|
| **SISTEMA DE REFERENCIA:** | **MAGNA - SIRGAS** |
| **ELIPSOIDE:** | **Elipsoide GRS80** |
| **PROYECCIÓN:** | **Gauss Kruger** |
| **ORIGEN:** | **MAGNA - Bogotá** |
| **FUENTES:** | |
| **Información Cartográfica:** | **IGAC 2012** |
| **Información Temática:** | **SINCHI 2012** |

**Escala de publicación:** 1:800.000

0 3,5 7 14 21 28
Kilometros

**Escala de Análisis:** 1:100.000