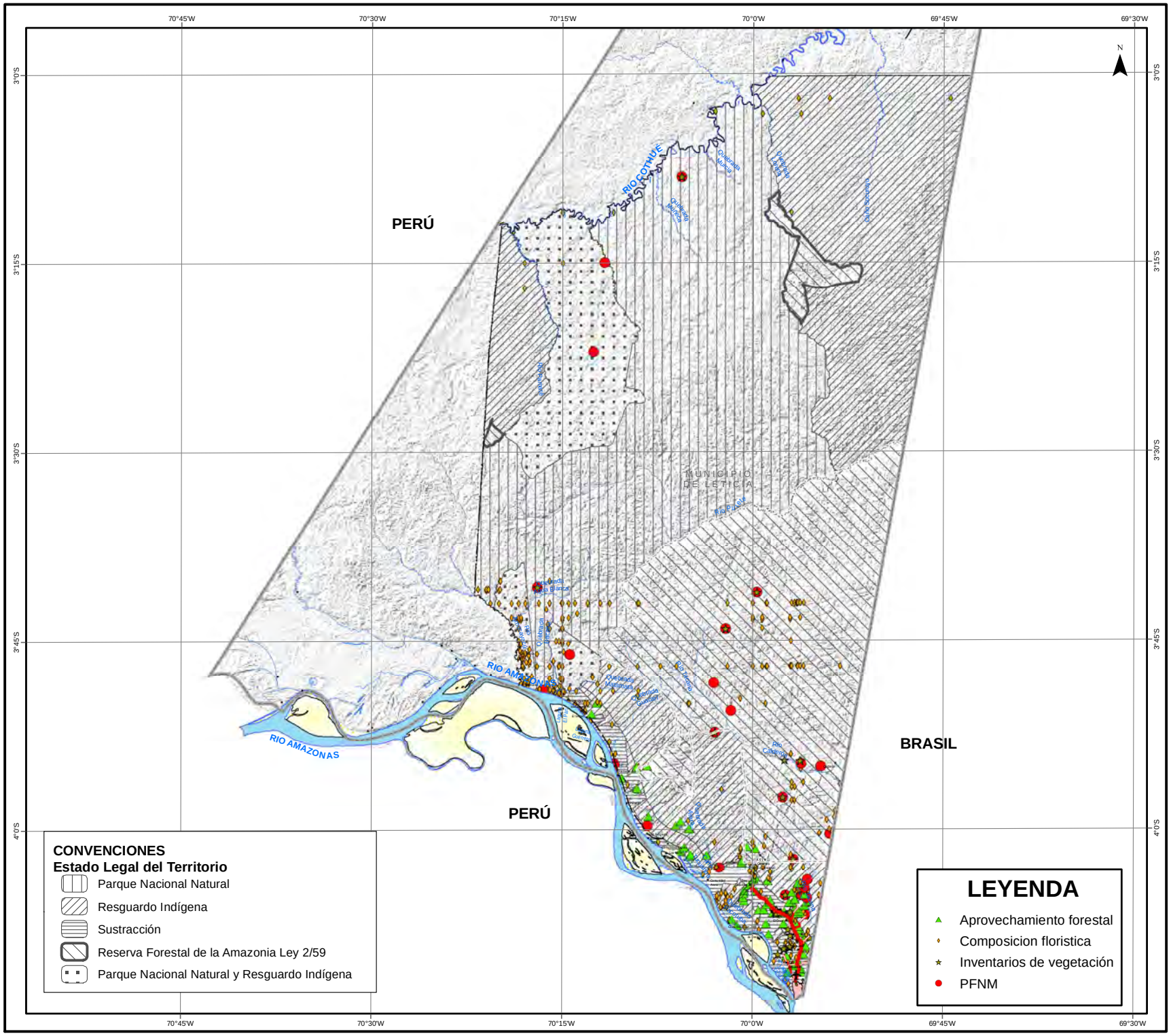

REPÚBLICA DE COLOMBIA

Con el apoyo de:

INSTITUTO AMAZÓNICO DE INVESTIGACIONES CIENTÍFICAS SINCHI

Zonificación y propuesta de ordenamiento ambiental de la Reserva Forestal de la Amazonia (Ley 2ª de 1959) en el departamento de Amazonas sector del Trapecio Sur (entre Río Amazonas y Río Pureté).

ESTADO DEL ARTE
DEL COMPONENTE FLORA

ÁREA GENERAL DEL PROYECTO

Venezuela
Ecuador
Perú
Brasil

CONVENCIONES

LÍMITE
- Límite internacional
- Límite departamental
- Límite Municipal
- Límite Reserva Forestal Amazonia Ley 2/59
- Límite Area Estudio

RELIEVE
Curva Nivel
- Indice
- Intermedia

HIDROGRAFÍA
- Drenaje Sencillo
- Drenaje Doble
- Laguna
- Isla
- Banco de Arena

EDIFICACIONES
- Sitio de Interes
- Centro Poblado

TRANSPORTE
- Aeropuerto

Vía
- Via Tipo 1
- Via Tipo 2
- Via Tipo 3
- Via Tipo 4
- Via Tipo 5
- Via Tipo 6
- Camino, Sendero Peatonal Urbana

SISTEMA DE REFERENCIA

SISTEMA DE REFERENCIA:	**MAGNA - SIRGAS**
ELIPSOIDE:	**Elipsoide GRS80**
PROYECCIÓN:	**Gauss Kruger**
ORIGEN:	**MAGNA - Bogotá**
FUENTES:	
Información Cartográfica:	**IGAC 2012**
Información Temática:	**INFORMACIÓN SECUNDARIA**

Escala de publicación: 1:750.000

0 3 6 12 18 24
Kilometros

Escala de Análisis: 1:100.000