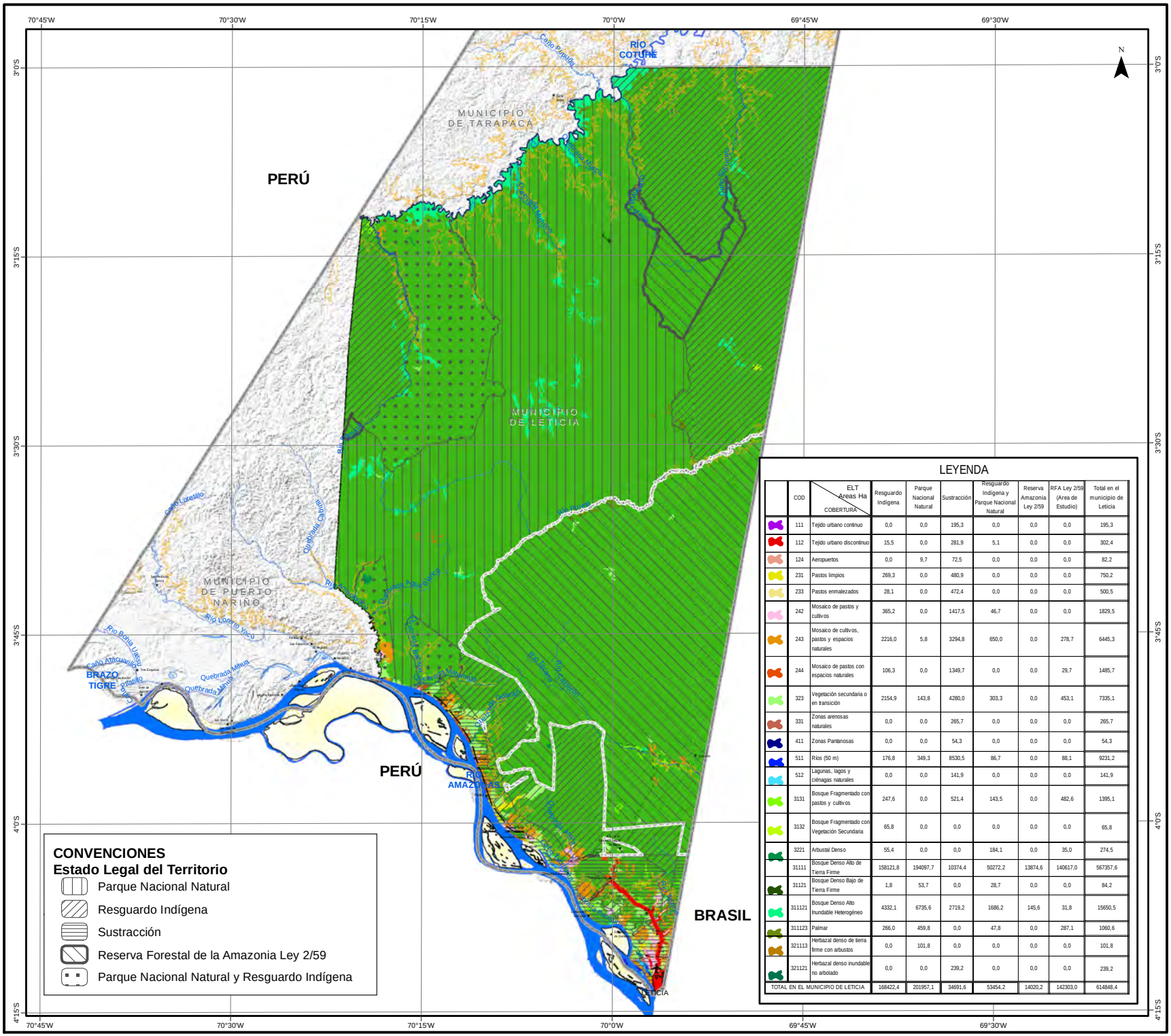

LEYENDA

	COD	ELT Areas Ha / COBERTURA	Resguardo Indígena	Parque Nacional Natural	Sustracción	Resguardo Indígena y Parque Nacional Natural	Reserva Amazonia Ley 2/59	RFA Ley 2/59 (Area de Estudio)	Total en el municipio de Leticia
	111	Tejido urbano continuo	0,0	0,0	195,3	0,0	0,0	0,0	195,3
	112	Tejido urbano discontinuo	15,5	0,0	281,9	5,1	0,0	0,0	302,4
	124	Aeropuertos	0,0	9,7	72,5	0,0	0,0	0,0	82,2
	231	Pastos limpios	269,3	0,0	480,9	0,0	0,0	0,0	750,2
	233	Pastos enmalezados	28,1	0,0	472,4	0,0	0,0	0,0	500,5
	242	Mosaico de pastos y cultivos	365,2	0,0	1417,5	46,7	0,0	0,0	1829,5
	243	Mosaico de cultivos, pastos y espacios naturales	2216,0	5,8	3294,8	650,0	0,0	278,7	6445,3
	244	Mosaico de pastos con espacios naturales	106,3	0,0	1349,7	0,0	0,0	29,7	1485,7
	323	Vegetación secundaria o en transición	2154,9	143,8	4280,0	303,3	0,0	453,1	7335,1
	331	Zonas arenosas naturales	0,0	0,0	265,7	0,0	0,0	0,0	265,7
	411	Zonas Pantanosas	0,0	0,0	54,3	0,0	0,0	0,0	54,3
	511	Rios (50 m)	176,8	349,3	8530,5	86,7	0,0	88,1	9231,2
	512	Lagunas, lagos y ciénagas naturales	0,0	0,0	141,9	0,0	0,0	0,0	141,9
	3131	Bosque Fragmentado con pastos y cultivos	247,6	0,0	521,4	143,5	0,0	482,6	1395,1
	3132	Bosque Fragmentado con Vegetación Secundaria	65,8	0,0	0,0	0,0	0,0	0,0	65,8
	3221	Arbustal Denso	55,4	0,0	0,0	184,1	0,0	35,0	274,5
	31111	Bosque Denso Alto de Tierra Firme	158121,8	194097,7	10374,4	50272,2	13874,6	140617,0	567357,6
	31121	Bosque Denso Bajo de Tierra Firme	1,8	53,7	0,0	28,7	0,0	0,0	84,2
	311121	Bosque Denso Alto Inundable Heterogéneo	4332,1	6735,6	2719,2	1686,2	145,6	31,8	15650,5
	311123	Palmar	266,0	459,8	0,0	47,8	0,0	287,1	1060,6
	321113	Herbazal denso de tierra firme con arbustos	0,0	101,8	0,0	0,0	0,0	0,0	101,8
	321121	Herbazal denso inundable no arbolado	0,0	0,0	239,2	0,0	0,0	0,0	239,2
TOTAL EN EL MUNICIPIO DE LETICIA			168422,4	201957,1	34691,6	53454,2	14020,2	142303,0	614848,4

REPÚBLICA DE COLOMBIA

Con el apoyo de:

INSTITUTO AMAZÓNICO DE INVESTIGACIONES CIENTÍFICAS SINCHI

Zonificación y propuesta de ordenamiento ambiental de la Reserva Forestal de la Amazonia (Ley 2ª de 1959) en el departamento de Amazonas sector del Trapecio Sur (entre Río Amazonas y Río Pureté).

COBERTURAS DE LA TIERRA AÑO 2012

ÁREA GENERAL DEL PROYECTO

CONVENCIONES

LÍMITE
- Límite internacional
- Límite departamental
- Límite Municipal
- Límite Reserva Forestal Amazonia Ley 2/59
- Límite Area Estudio

RELIEVE
Curva Nivel
- Indice
- Intermedia

HIDROGRAFÍA
- Drenaje Sencillo
- Drenaje Doble
- Laguna
- Isla
- Banco de Arena

EDIFICACIONES
- Sitio de Interes
- Centro Poblado

TRANSPORTE
- Aeropuerto

Vía
- Via Tipo 1
- Via Tipo 2
- Via Tipo 3
- Via Tipo 4
- Via Tipo 5
- Via Tipo 6
- Camino, Sendero

SISTEMA DE REFERENCIA

SISTEMA DE REFERENCIA:	**MAGNA - SIRGAS**
ELIPSOIDE:	**Elipsoide GRS80**
PROYECCIÓN:	**Gauss Kruger**
ORIGEN:	**MAGNA - Bogotá**
FUENTES:	
Información Cartográfica:	**IGAC 2012**
Información Temática:	**SINCHI 2012**

Escala de publicación: 1:750.000

0 3 6 12 18 24 Kilometros

Escala de Análisis: 1:100.000