



Ambiente



Estrategia de implementación del servicio de extensión forestal para el bosque natural y la restauración

FONDO PARA LA VIDA Y LA BIODIVERSIDAD



1

PROBLEMÁTICA

2

ESTRUCTURA DEL
PROYECTO

3

PRODUCTOS Y COSTOS

4

RESULTADOS
ESPERADOS



EFFECTOS INDIRECTOS

Deterioro de la salud y el ambiente

Altos índices de Pobreza

EFFECTOS DIRECTOS

Degradación del bosque

Pérdida de Biodiversidad

PROBLEMA

Pérdida del bosque natural en la Amazonia colombiana

CAUSAS DIRECTAS

1 Debilidad en los esquemas de intervención forestal en la Amazonia

2 Escasas capacidades en manejo sostenible del bosque amazónico

CAUSAS INDIRECTAS

Bajas capacidades institucionales, comunitarias y organizacionales en la Amazonia

Bajo nivel de información sobre gestión integral del bosque en el territorio amazónico



2

ESTRUCTURA DEL PROYECTO

Fines
indirectos

Mejora en la salud y el
medio ambiente

Disminución de los
índices de pobreza

Fines
directos

Conservación del bosque

Uso adecuado del recurso
forestal

Objetivo
General

Contribuir a la disminución de la pérdida de bosque la Amazonia colombiana

Objetivos
específicos

Objetivo específico 1 (OE1):
**Fortalecer los esquemas de
intervención forestal en la
Amazonia**

Objetivo específico 2 (OE2):
**Aumentar capacidades en
extensión forestal en la
Amazonia**

Medios
Indirectos

Aumento de las capacidades en
Extensión forestal y organizaciones
en la Amazonia

Fortalecimiento en los esquemas de
intervención forestal en la Amazonia

Implementación del Servicio de extensión Forestal en la Amazonia

Fortalecimiento de los esquemas de
intervención forestalUnidad de
coordinación del
Servicio de Extensión
ForestalLineamientos
participativos de
gestiónSistema de
información del
servicio de Extensión
ForestalAumento de las capacidades en
Extensión ForestalFortalecimiento de
espacios educativos
en Extensión ForestalFormación de
Extencionistas
ForestalesImplementación del
Servicio de
Extensión Forestal

Actividades objetivo 1

FORTALECER LOS ESQUEMAS DE INTERVENCIÓN FORESTAL
EN LA AMAZONIA

**Unidad de
coordinación
del Servicio de
EF**

Orienta y hace
seguimiento
al SEF



**Lineamientos
participativos
de gestión**

Establece las
prioridades
para
la intervención



**Sistema de
información del
Servicio de EF**

Instrumento de
planeación

Actividades Objetivo 2

AUMENTO DE CAPACIDADES EN EXTENSIÓN FORESTAL
EN LA AMAZONIA**Fortalecimiento
de espacios
educativos
en Extensión
Forestal**

Fortalecer la
Estación
Experimental
El Trueno

**Formación de
Extencionistas
Forestales**

Desarrollar capacidades y
habilidades para acompañar a
los gestores de cambio en la
identificación de sus problemas
y desarrollo de las soluciones
(autogestión)

**Implementación
del servicio de
Extensión
Forestal**

Implementar el plan
de intervención
consensuado con
los gestores de
acabio

Objetivo específico	Actividades	Costos por actividad horizonte del proyecto
Objetivo específico 1 (OE1): Fortalecer los esquemas de intervención forestal en la Amazonia.	1.1.1. Establecer una instancia de coordinación participativa: comunidades, organizaciones sociales del sector forestal y ambiental e institucionalidad ambiental que formule los planes de intervención para la extensión forestal para cada núcleo.	\$ 4.344.107.378
	1.1.2. Definir los lineamientos y/o herramientas técnicas, sociales, económicas, culturales de la extensión forestal para la gestión integral del bosque y el desarrollo de la economía forestal	\$ 433.001.113
	1.1.3. Establecer un sistema de información para la coordinación del Servicio de extensión forestal	\$ 432.881.960
Objetivo específico 2 (OE2): Aumentar capacidades en extensión forestal en la amazonia.	2.1.1. Fortalecer la Estación Experimental El Trueno del Instituto SINCHI "Bio-aula interactiva" y otras instancias participativas, para la formación y dispersión del conocimiento científico para las comunidades en Extensión forestal.	\$ 3.509.587.642
	2.1.2 Implementar la formación y acreditación de extensionistas forestales para el manejo del bosque natural.	\$ 6.892.490.875
	2.1.3. Implementar el servicio de extensión forestal.	\$ 57.339.847.029

#	AÑO	OBJETIVO 1	OBJETIVO 2	TOTAL
1	AÑO 1	\$ 3.229.446.602	\$ 30.027.181.277	\$ 33.256.627.879
2	AÑO 2	\$ 1.642.724.939	\$ 32.050.098.451	\$ 33.692.823.390
3	AÑO 3	\$ 337.818.910	\$ 5.664.645.818	\$ 6.002.464.729
	TOTALES	\$ 5.209.990.451	\$ 67.741.925.546	\$ 72.835.563.997
	Seguimiento (apoyo a la supervisión e interventoría del proyecto)			\$ 3.527.400.766
	Costos administrativos			\$ 8.390.782.247
	TOTAL DEL PROYECTO			\$ 84.870.099.011

Objetivo	Productos e indicadores			
	Producto	Indicador principal	Unidad de medida	Meta
OE 1: Fortalecer los esquemas de intervención forestal en la Amazonia.	1.1 Programa de extensionismo forestal	Programa de extensionismo forestal estructurado	Número	1
OE 2: Aumentar capacidades en extensión forestal en la Amazonia	2.1 Servicio de Extensión forestal	Servicio de extensionismo forestal implementado	Número	1

SOSTENIBILIDAD

Acciones clave						
a mantener, una vez finalizado el proyecto	Actividad para garantizar sostenibilidad	Tiempo	Indicador de monitoreo	Valor estimado	Riesgos	Responsable
Continuar con la instancia de coordinación participativa: comunidades, organizaciones sociales del sector forestal y ambiental e institucionalidad ambiental que formule los planes de intervención para la extensión forestal para cada núcleo.	Transferir la responsabilidad del acompañamiento y gestión del desarrollo a las alcaldías y gobernaciones de acuerdo con el análisis de capacidades institucionales y jurídicas	4 meses	A 31 de diciembre de 2026 se suscribe un acuerdo de entendimiento entre las partes (alcaldías y gobernación) para garantizar la responsabilidad coordinar el servicio de extensión forestal	\$641.700.000	Negativa en el acompañamiento y gestión de la instancia de coordinación del sistema de extensión forestal Transiciones de gobiernos locales y departamentales	Ministerio de Ambiente y Desarrollo Sostenible y /o la instancia decisoria que se defina al finalizar el proyecto. Gobernaciones Alcaldía

Actividad para garantizar sostenibilidad	Tiempo	Indicador de monitoreo	Valor estimado	Riesgos	Responsable
Los extensionistas forestales formados y acreditados tienen trabajo en el sector	6 meses	A 31 de diciembre de 2026 se suscriben al menos 2 nuevos acuerdos con Instituciones dirigidas al cuidado y manejo del bosque	\$14.800.500.000	Desinterés en la participación del proyecto Baja oferta laboral en el sector	Actores institucionales involucrados en la implementación del servicio de extensión Gobernaciones Alcaldías Asojuntas Juntas de Acción Comunal
Ampliar o mantener la oferta de formación disponible para los y las interesados en acceder a la capacitación y acreditación	6 meses	A 31 de diciembre de 2027 se ha ampliado la oferta de formación	\$ 2.145.000.000	Que la academia no pueda ampliar su oferta de formación debido a su disponibilidad de recursos	Ministerio de Ambiente y Desarrollo Sostenible y /o la instancia que se defina al finalizar el proyecto
Activos fijos	2 meses	Durante el cierre del proyecto	\$ 34.336.882	Que la normatividad vigente limite la destinación	Coordinador del proyecto Financiador FPVYB

Más de 16 mil familias atendidas con extensión forestal en los 22 núcleos con cerca de 88 mil visitas

Contribuye al control
de la deforestación

3.247.022
has de bosques
naturales

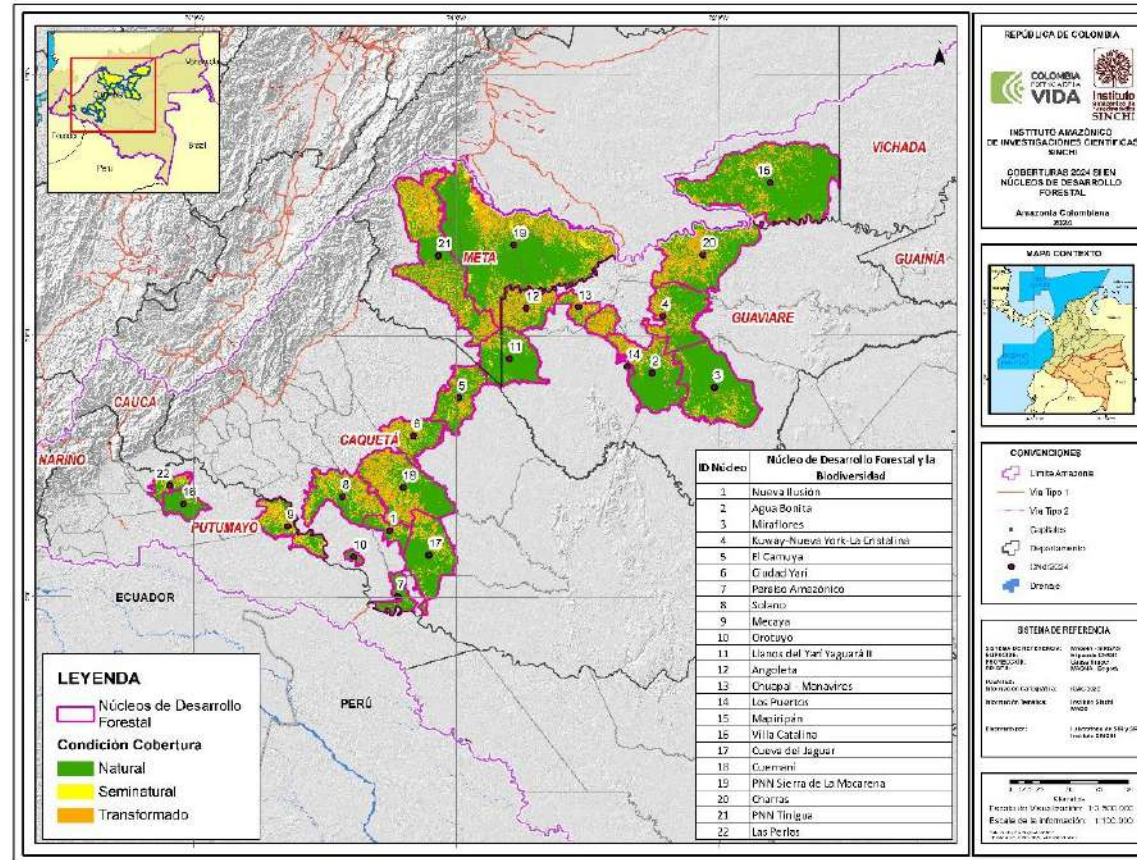

3.247.022 has

Coberturas Naturales

Bosques

69%

1.194.609 has

Transformado

Pastos

23,2%

330 extensionistas certificados y contratados
88 gestores de cambio capacitados como promotores forestales

2024 Semestre 2

Cronograma



2025-2026





Ambiente



www.sinchi.org.co

@institutoSINCHI

Instituto.SINCHI

Instituto SINCHI

Actividad	Indicador de gestión	Unidad	Meta
1.1.1. Establecer una instancia de coordinación participativa: comunidades, organizaciones sociales del sector forestal y ambiental e institucionalidad ambiental que formule los planes de intervención para la extensión forestal para cada núcleo.	Informes de la Unidad de Coordinación	Número	26
1.1.2. Definir los lineamientos y/o herramientas técnicas, sociales, económicas, culturales de la extensión forestal para la gestión integral del bosque y el desarrollo de la economía forestal	Documento con lineamientos técnicos formulado	Número	22
1.1.3. Establecer un sistema de información para la coordinación del Servicio de extensión forestal	Reportes del Sistema de Información	Número	13
2.1.1. Fortalecer la Estación Experimental El Trueno del Instituto SINCHI "Bio-aula interactiva" y otras instancias participativas, para la formación y dispersión del conocimiento científico para las comunidades en Extensión forestal.	Espacio de formación integral fortalecido	Número	1
2.1.2 Implementar la formación y acreditación de extensionistas forestales para el manejo del bosque natural.	Extensionistas formados y certificados	Número	330
	Líderes de núcleo capacitados	Número	88
2.1.3. Implementar el servicio de extensión forestal.	Visitas de extensión forestal realizadas	Número	88.200